

En el Gráfico 7 se presentan los valores, para cada una de las tres provincias aragonesas, de los dos índices citados. Si nos fijamos exclusivamente en el índice de autofinanciación, comprobamos que Teruel es la provincia que en menor medida autofinancia su gasto público: supuesta una situación de presupuesto equilibrado, de cada 100 euros que reciben sus residentes en forma de servicios o de transferencias del Gobierno autonómico, sólo pagan tributos por importe de 56,31 euros en el Escenario Básico y de 60,06 en el Escenario Ampliado. Al tiempo que Huesca autofinancia aproximadamente el 70% del gasto del que se beneficia (71,23% en el Escenario Básico y 68,14% en el Escenario Ampliado). Déficit de financiación que son compensados por Zaragoza, cuyos residentes pagan 124 euros en tributos por cada 100 que reciben en servicios o transferencias.

GRÁFICO 7

ÍNDICE DE AUTOFINANCIACIÓN E ÍNDICE DE PIB *PER CÁPITA* DE LAS PROVINCIAS ARAGONESAS (media 1999-2001)

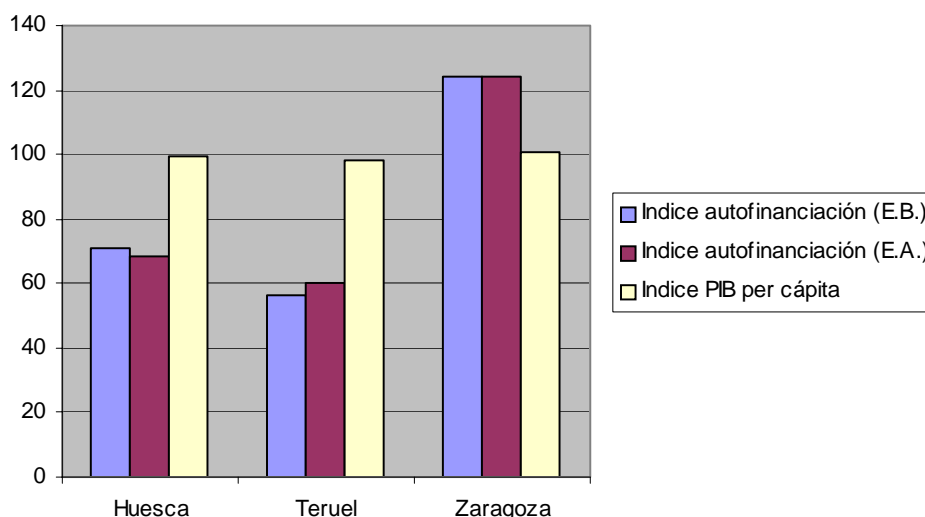

De la comparación entre los dos índices se desprende, como ya cabía esperar, que los flujos fiscales interprovinciales netos ocasionados por el presupuesto autonómico se apartan de forma clara del criterio normativo. El tratamiento fiscal de las tres provincias aragonesas es, como acabamos de exponer, radicalmente distinto entre si, pero disfrutan de un nivel de renta *per cápita* muy semejante (la diferencia entre la provincia de mayor renta, Zaragoza, y la de menor, Teruel, no llega a 2,5 puntos). El alejamiento de la norma es especialmente llamativo y ventajoso para Teruel y Huesca, dado que su índice de renta supera al de autofinanciación en torno a 40 y a 30 puntos, respectivamente (41,76 y 28,19 puntos en el Escenario Básico, 38,00 y 31,28 puntos en el Escenario Ampliado). En contrapartida, Zaragoza se aleja de la norma de modo claramente desfavorable, ya que su índice de autofinanciación supera al de renta en aproximadamente 24 puntos (23,81 en el Escenario Básico y 23,91 en el Escenario Amplio).

CONCLUSIONES

Vista la intensidad del desequilibrio financiero existente entre las provincias aragonesas y de la desviación con respecto a los criterios normativos habituales sobre distribución territorial de ingresos y gastos, surge, inevitablemente, el interés por conocer sus causas. Sin embargo, el trabajo realizado no permite ofrecer una respuesta precisa a esta cuestión que vaya más allá de constatar que el alejamiento de la norma se origina en su práctica totalidad por el lado de los gastos y en muy escasa medida por el lado de los ingresos (se requeriría de una investigación específica), aunque sí permite avanzar alguna reflexión al respecto.

Por lo que se refiere a los ingresos, dado que la normativa con arreglo a la cual se recaudan los tributos –tanto autonómicos como estatales– es idéntica en todo el territorio aragonés, cabe suponer que las disparidades observadas en la presión fiscal soportada por cada provincia son consecuencia de su distinta capacidad fiscal. Capacidad que, en el marco del sistema tributario vigente, depende de las distintas características socioeconómicas de la población: nivel de renta y riqueza de los hogares, origen factorial de la renta, nivel y pautas de consumo, etc. Es decir, no pueden extraerse conclusiones sobre la existencia de trato discriminatorio en materia tributaria en función del lugar de residencia. Además, aunque pueden existir diferencias en el grado de cumplimiento de las obligaciones tributarias, éstas no afloran en nuestros resultados debido a la metodología aplicada para la imputación territorial de la mayor parte de los ingresos.

En cuanto a los gastos, dada la mayor discrecionalidad con que el Gobierno regional puede administrarlos, caben distintas posibilidades: desde que el alejamiento de la norma venga requerido para hacer posible que la población de las tres provincias alcance igual nivel de cobertura de sus necesidades de servicios y prestaciones públicas de carácter regional, hasta que este alejamiento indique, simplemente, la existencia de un distinto nivel de cobertura de las necesidades de la población en una y otra provincia. Se estará garantizando la igualdad de trato entre todos los aragoneses, al margen de su lugar de residencia, si las disparidades en el nivel de gasto *per cápita* responden a necesidades de gasto *per cápita* igualmente dispares entre las provincias. Esto puede deberse a que la población de cada provincia tiene características socioeconómicas distintas que justifican distintos niveles de servicios y prestaciones públicas o, también, a que las distintas condiciones de producción existentes en cada provincia dan lugar a distintos costes unitarios de los servicios. Así, la baja densidad de población y su elevada dispersión puede ser un factor de encarecimiento de los servicios con problemas de divisibilidad, al no permitir el aprovechamiento de las economías de escala. Ahora bien, para establecer con exactitud qué está ocurriendo se requiere de un análisis detallado del comportamiento territorial de las necesidades y los costes asociados a los distintos programas de gasto, lo cual excede claramente de los objetivos de este trabajo.

Otra cuestión de especial interés, además de explicar las causas de los resultados obtenidos, tiene que ver con la comparación de resultados: ¿es esta situación singular de Aragón o resulta habitual en otros territorios? Por ahora, no pueden hacerse comparaciones con las balanzas fiscales provinciales de otras Administraciones autonómicas, ya que no existen estudios publicados al respecto. Pero sí puede hacerse la comparación con las balanzas fiscales regionales de la Administración Pública Central (en la introducción manifestábamos nuestro interés en aportar elementos de comparación para los resultados de las balanzas fiscales de la Administración central con las comunidades autónomas).

Esta comparación es posible, a pesar de la enorme diferencia en la magnitud de los ingresos y gastos imputados, mediante el indicador de autofinanciación que hemos elaborado. Para

evitar sesgos derivados de la elección del trabajo de referencia, haremos la comparación tomando la media de los resultados obtenidos en los cuatro trabajos que estiman las balanzas fiscales de todas las comunidades autónomas con la Administración central para el año 1996 –último para el que se dispone de información– con arreglo al enfoque carga-beneficio: Castells *et al.* (2000), Barberán (2001), Uriel (2001) y Sánchez Maldonado *et al.* (2002) [los datos provienen de Barberán (2004)].

El Gráfico 8 y, con mayor precisión, el Cuadro 54 permiten comprobar que los efectos redistributivos ocasionados por el presupuesto autonómico son equivalentes a los que provoca el presupuesto estatal por lo que se refiere a la banda de fluctuación que dibujan, pero, también, que los del presupuesto autonómico se ubican en posiciones extremas. Así, Teruel es el territorio que en menor medida autofinancia su gasto público y Huesca se sitúa por detrás sólo de Extremadura. En tanto que Zaragoza se ubica entre los territorios que mayor financiación neta aportan, siendo superada sólo por Madrid y Baleares.

GRÁFICO 8

ÍNDICE DE AUTOFINANCIACIÓN. PROVINCIAS (media 1999-2001) Y CC. AA. (media 1996)

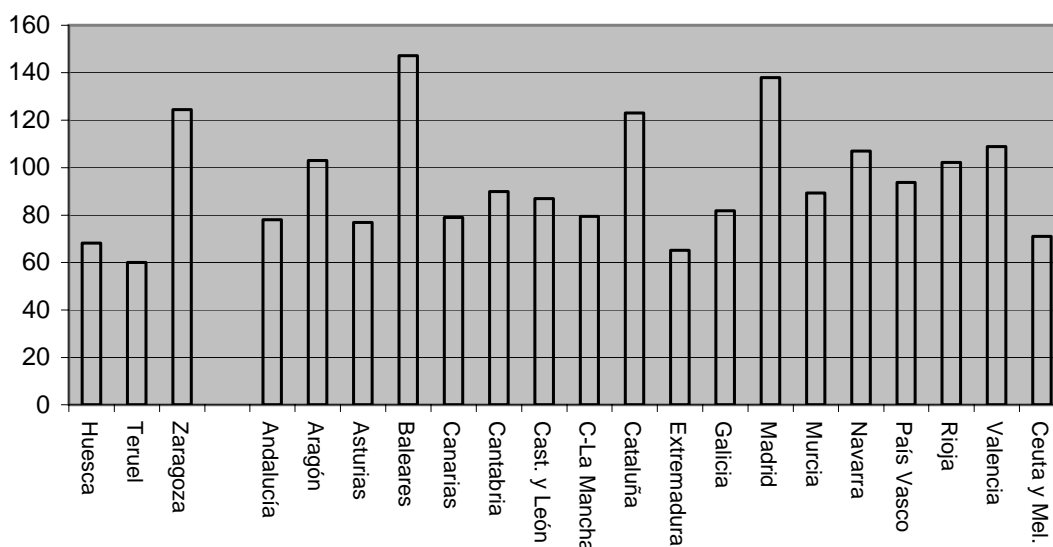

Esto indica que el fenómeno de la redistribución inter-territorial no es específico de la Administración central con respecto a las comunidades autónomas y que la Administración autonómica da lugar a procesos de redistribución tanto o más intensos que aquélla. Lo cual es especialmente de destacar si se tiene en cuenta que las principales competencias en materia de redistribución de la renta y la riqueza sigue detentándolas la primera de estas administraciones y que la segunda está concebida, básicamente, como prestadora de servicios.

Quando se evalúan estos efectos redistributivos a la luz del criterio normativo dado por el índice de PIB *per cápita* (véase Gráficos 9 y 10 y Cuadro 54), se observa que el ventajoso alejamiento de la norma que se da en Teruel y Huesca excede con creces del que disfrutaban el País Vasco, Navarra y Canarias, los tres territorios más favorecidos en el ámbito de las comunidades autónomas. Por su parte, el desfavorable alejamiento de la norma que sufre Zaragoza sólo es comparable al de Ba-

leares. Por tanto, frente a estos efectos redistributivos atípicos (anormales) que ocasiona el presupuesto autonómico aragonés, los efectos inducidos por la Administración central –si se exceptúan las cuatro comunidades autónomas que se citan en este mismo párrafo– aparecen, por contraste, como sustancialmente ajustados a la norma.

GRÁFICO 9

**COMPARACIÓN ENTRE ÍNDICE DE AUTOFINANCIACIÓN E ÍNDICE DE PIB *PER CÁPITA*.
PROVINCIAS (media 1999-2001) Y CC. AA. (media 1996)**



GRÁFICO 10

**DIFERENCIA ENTRE ÍNDICE DE PIB *PER CÁPITA* E ÍNDICE DE AUTOFINANCIACIÓN.
PROVINCIAS (media 1999-2001) Y CC. AA. (media 1996)**

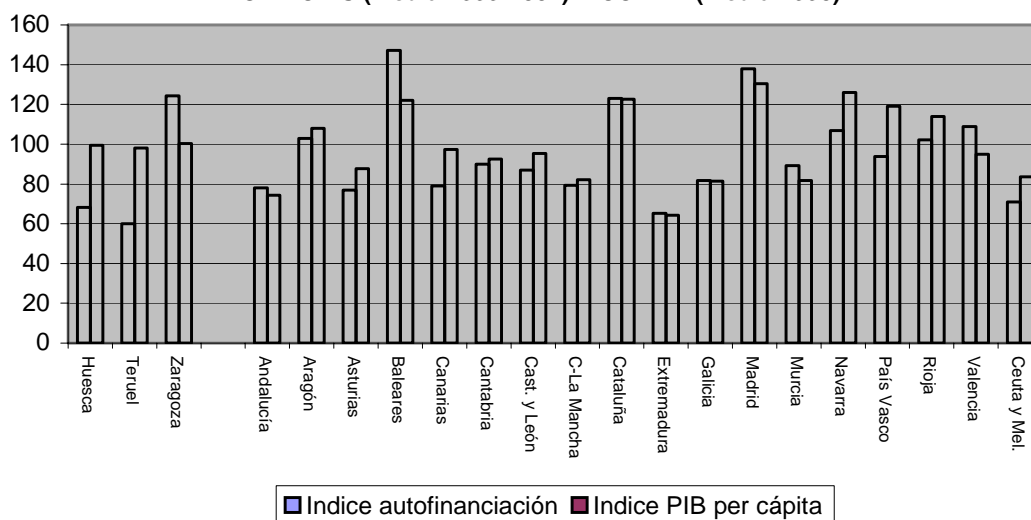
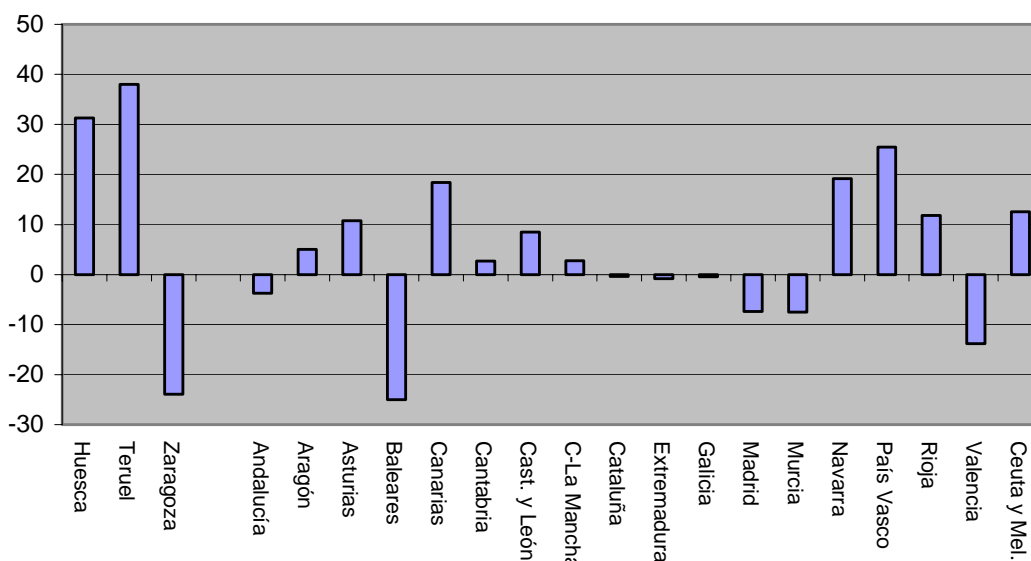

CUADRO 54

COMPARACIÓN DE LOS ÍNDICES DE AUTOFINANCIACIÓN Y DE PIB *PER CÁPITA*.
PROVINCIAS (Esc. Ampliado, media1999-2001) Y CC. AA. (1996)

Provincias y CC. AA.	Índice de autofinanciación	Índice de PIB <i>per cápita</i>	Desviación
Huesca	68,14	99,42	31,28
Teruel	60,06	98,06	38,00
Zaragoza	124,34	100,43	-23,91
Aragón	100,00	100,00	0,00
Andalucía	78,02	74,28	-3,76
Aragón	103,00	108,04	5,04
Asturias	76,88	87,65	10,77
Baleares	147,10	122,10	-25,00
Canarias	78,94	97,36	18,42
Cantabria	89,90	92,60	2,69
Castilla y León	86,91	95,37	8,47
Castilla-La Mancha	79,44	82,18	2,74
Cataluña	123,01	122,64	-0,37
Extremadura	65,19	64,36	-0,83
Galicia	81,84	81,42	-0,43
Madrid	137,86	130,46	-7,40
Murcia	89,29	81,80	-7,49
Navarra	106,90	126,05	19,15
País Vasco	93,77	119,20	25,42
Rioja, La	102,17	113,98	11,81
Valencia	108,87	95,05	-13,82
Ceuta y Melilla	70,98	83,54	12,56
España	100,00	100,00	0,00

En definitiva, los resultados obtenidos en nuestro trabajo muestran, de modo contundente, que los residentes en las provincias de Teruel y Huesca se benefician de un importante superávit en sus balanzas fiscales con la Administración autonómica que es financiado por los residentes en la provincia de Zaragoza. Además, establecen que las pautas de redistribución inter-territorial se desvían claramente del criterio normativo que toma como referencia la población y el PIB –de modo favorable para Huesca y Teruel y desfavorable para Zaragoza–, y que esta desviación resulta mucho más acusada y generalizada que la que se observa al analizar los efectos redistributivos entre comunidades autónomas ocasionados por la actividad presupuestaria de la Administración central. Sin embargo, tales resultados no permiten establecer si el Gobierno regional, a través de su actividad presupuestaria, está garantizando o no la igualdad de trato entre todos los aragoneses al margen de su lugar de residencia. De modo que esta tarea queda pendiente para futuras investigaciones, al igual que el análisis de la función desempeñada por la ciudad de Zaragoza (aunque no es arriesgado suponer, dado el tamaño y las características económicas de la ciudad con respecto al resto de su provincia, que son los residentes en la capital aragonesa los verdaderos contribuyentes netos a la hacienda autonómica).

Desde la perspectiva metodológica, el trabajo ha permitido constatar que la metodología tradicionalmente aplicada para el cálculo de las balanzas fiscales de las comunidades autónomas con

la Administración central es susceptible de adaptación para estimar las balanzas fiscales de las provincias con la Administración autonómica. Aunque también revela las especiales dificultades que se derivan de la escasez de información económica provincializada (manifestación del declive sufrido por las estadísticas referidas a las provincias españolas tras el desarrollo del Estado de las autonomías), pues hace preciso recurrir a indicadores más genéricos que los disponibles para los territorios autonómicos, lo que, a su vez, determina la obtención de estimaciones menos precisas. Por otra parte, se ha comprobado que, como ocurre con la Administración central, la información contable de la Administración autonómica aragonesa está poco adaptada para ofrecer información territorializada sobre su actividad presupuestaria, lo que también influye en la precisión de las estimaciones (en especial en lo referente a la localización de las inversiones). Por tanto, se constata la necesidad de que, atendiendo a la creciente relevancia del debate territorial –tanto en el ámbito estatal como en el autonómico–, las Administraciones públicas adapten sus sistemas contables para proporcionar más y mejor información territorializada sobre su actividad y los institutos de estadística dediquen una mayor atención a la elaboración y difusión de las magnitudes económicas de ámbito inferior al autonómico.

ANEXO 1

RESULTADOS DE LA IMPUTACIÓN TERRITORIAL DE LOS INGRESOS

CUADRO A1-1
INGRESOS DE LA ADMINISTRACIÓN AUTONÓMICA DE ARAGÓN.
AÑO 1999 (miles de euros)

	Huesca	Teruel	Zaragoza	Total
1. Ingresos propios tributarios	79.836,11	48.355,71	370.479,02	498.670,84
Tributos cedidos	77.378,32	46.882,00	361.397,06	485.657,39
Tarifa Autonómica IRPF	33.915,73	21.282,02	145.295,55	200.493,30
Impuesto Patrimonio	3.503,22	1.208,17	28.747,12	33.458,51
Impuesto Transmisiones Patr. y AJD	23.567,94	15.361,30	96.219,41	135.148,65
Impuesto Sucesiones y Donaciones	10.624,45	6.974,68	43.318,58	60.917,72
Tributos sobre el Juego	5.766,98	2.055,83	47.816,40	55.639,20
Tasas	2.457,79	1.473,71	9.081,96	13.013,46
2. Ingresos propios no tributarios	8.033,32	5.552,86	31.331,34	44.917,51
Ventas de bienes	141,64	92,98	577,48	812,10
Prestaciones de servicios	2.460,90	1.844,34	8.406,79	12.712,03
Ingresos patrimoniales	3.480,89	2.318,83	14.310,81	20.110,53
Enajenación de inversiones reales	532,39	354,66	2.188,78	3.075,83
Multas y sanciones	537,76	358,24	2.210,88	3.106,89
Recargos de apremio y demora	37,26	22,57	172,91	232,75
Reintegros	713,18	475,09	2.932,06	4.120,33
Otros ingresos	129,31	86,14	531,62	747,07
3. Ingresos transferidos	177.301,31	126.165,76	846.036,52	1.149.503,59
Transferencias de la APC	107.989,29	77.267,54	518.698,45	703.955,28
Del Estado	99.640,58	71.327,75	475.939,66	646.907,99
De la Seguridad Social	6.599,08	4.693,68	33.901,20	45.193,95
De OO.AA. Administrativos	1.556,46	1.107,83	7.934,90	10.599,19
De OO.AA. Comerciales	193,17	138,28	922,69	1.254,15
Transferencias de la UE	68.136,26	48.775,37	325.457,24	442.368,86
Transferencias de CL	1.112,90	72,75	1.551,60	2.737,25
De Diputaciones	1.004,73	0,69	1.106,90	2.112,32
De Ayuntamientos	108,17	72,06	444,70	624,92
Otras transferencias	62,87	50,10	329,23	442,21
De empresas	50,47	41,96	278,65	371,08
De familias e instituciones s/f lucro	12,41	8,14	50,58	71,13
Total	265.170,74	180.074,33	1.247.846,88	1.693.091,95

CUADRO A1-2
INGRESOS DE LA ADMINISTRACIÓN AUTONÓMICA DE ARAGÓN.
AÑO 2000 (miles de euros)

	Huesca	Teruel	Zaragoza	Total
1. Ingresos propios tributarios	80.342,52	46.120,84	373.485,98	499.949,33
Tributos cedidos	78.317,59	44.895,66	365.327,62	488.540,87
Tarifa Autonómica IRPF	31.906,11	19.682,85	136.877,80	188.466,76
Impuesto Patrimonio	3.937,72	1.385,02	33.976,50	39.299,24
Impuesto Transmisiones Patr. y AJD	25.319,94	16.614,82	106.915,89	148.850,66
Impuesto Sucesiones y Donaciones	10.766,68	7.056,05	44.542,23	62.364,96
Tributos sobre el Juego	6.387,13	156,92	43.015,20	49.559,25
Tasas	2.024,93	1.225,17	8.158,35	11.408,46
2. Ingresos propios no tributarios	8.955,76	6.233,54	34.546,34	49.735,65
Ventas de bienes	145,85	95,58	603,37	844,80
Prestaciones de servicios	3.513,91	2.625,40	12.048,28	18.187,58
Ingresos patrimoniales	3.716,19	2.468,77	15.340,26	21.525,22
Enajenación de inversiones reales	87,67	58,24	361,91	507,82
Multas y sanciones	768,13	510,29	3.170,79	4.449,21
Recargos de apremio y demora	63,40	36,40	294,74	394,54
Reintegros	469,97	312,21	1.940,00	2.722,17
Otros ingresos	190,65	126,66	787,00	1.104,31
3. Ingresos transferidos	187.917,55	132.145,56	898.468,10	1.218.531,21
Transferencias de la APC	111.301,20	78.699,27	535.336,73	725.337,20
Del Estado	104.007,07	73.512,68	497.978,49	675.498,24
De la Seguridad Social	5.730,19	4.075,67	29.437,48	39.243,34
De OO.AA. Administrativos	1.556,46	1.107,83	7.934,90	10.599,19
De OO.AA. Comerciales	289,10	204,34	1.384,19	1.877,63
Transferencias de la UE	75.538,42	53.390,90	361.672,57	490.601,89
Transferencias de CL	1.034,29	22,32	1.241,34	2.297,95
De Diputaciones	1.009,26	5,70	1.138,04	2.153,00
De Ayuntamientos	25,02	16,62	103,30	144,95
Otras transferencias	43,65	33,06	217,46	294,18
De empresas	26,76	22,00	147,60	196,36
De familias e instituciones s/f lucro	16,89	11,07	69,86	97,82
Total	277.215,84	184.499,94	1.306.500,43	1.768.216,20

CUADRO A1-3
INGRESOS DE LA ADMINISTRACIÓN AUTONÓMICA DE ARAGÓN.
AÑO 2001 (miles de euros)

	Huesca	Teruel	Zaragoza	Total
1. Ingresos propios tributarios	85.045,39	50.476,99	390.197,11	525.719,49
Tributos cedidos	83.034,65	49.132,03	382.746,44	514.913,12
Tarifa Autonómica IRPF	32.273,57	19.738,60	135.241,27	187.253,44
Impuesto Patrimonio	3.641,66	1.253,53	30.853,01	35.748,20
Impuesto Transmisiones Patr. y AJD	27.638,39	17.619,68	111.069,45	156.327,52
Impuesto Sucesiones y Donaciones	12.087,15	7.817,63	49.152,76	69.057,54
Tributos sobre el Juego	7.393,88	2.702,59	56.429,95	66.526,41
Tasas	2.010,75	1.344,96	7.450,67	10.806,38
2. Ingresos propios no tributarios	14.062,40	9.706,62	55.073,05	78.842,07
Ventas de bienes	139,80	90,42	568,48	798,69
Prestaciones de servicios	4.873,12	3.635,25	16.792,67	25.301,05
Ingresos patrimoniales	3.547,52	2.346,58	14.771,33	20.665,43
Enajenación de inversiones reales	3.872,39	2.561,47	16.124,04	22.557,90
Multas y sanciones	784,68	519,04	3.267,30	4.571,03
Recargos de apremio y demora	73,69	43,74	338,09	455,51
Reintegros	539,67	356,98	2.247,11	3.143,76
Otros ingresos	231,52	153,15	964,02	1.348,69
3. Ingresos transferidos	217.911,51	149.613,07	1.003.216,71	1.370.741,29
Transferencias de la APC	135.662,54	93.183,25	638.052,80	866.898,58
Del Estado	128.134,29	88.002,24	600.052,82	816.189,36
De la Seguridad Social	5.906,47	4.065,29	29.917,41	39.889,17
De OO.AA. Administrativos	1.303,95	897,44	6.594,19	8.795,57
De OO.AA. Comerciales	317,83	218,28	1.488,38	2.024,48
Transferencias de la UE	76.993,83	52.879,13	360.562,07	490.435,03
Transferencias de CL	5.163,16	3.482,71	4.145,78	12.791,65
De Diputaciones	5.158,29	3.479,48	4.125,49	12.763,26
De Ayuntamientos	4,87	3,22	20,29	28,39
Otras transferencias	91,98	67,99	456,07	616,04
De empresas	58,68	46,44	320,62	425,74
De familias e instituciones s/f lucro	33,31	21,54	135,45	190,30
Total	317.019,30	209.796,68	1.448.486,87	1.975.302,85

CUADRO A1-4
INGRESOS TRIBUTARIOS DE LA ADMINISTRACIÓN CENTRAL. AÑO 1999 (miles de euros)

	Huesca	Teruel	Zaragoza	Total
1. Impuestos directos	266.985,96	172.668,08	1.149.398,03	1.589.052,07
Impuesto Renta Personas Físicas	177.324,65	111.270,72	759.661,80	1.048.257,17
Impuesto sobre Sociedades	89.661,31	61.397,36	389.736,23	540.794,90
2. Impuestos indirectos	238.794,44	189.395,03	1.266.494,78	1.694.684,26
Impuesto sobre el Valor Añadido	151.825,29	126.232,42	838.262,89	1.116.320,60
Impuestos Especiales	77.720,68	56.458,90	385.062,93	519.242,51
Alcohol y Bebidas Alcohólicas	4.091,60	3.401,88	22.590,65	30.084,13
Labores del Tabaco	23.447,50	13.219,18	92.760,18	129.426,86
Hidrocarburos	41.751,04	34.713,16	230.517,25	306.981,45
Electricidad	2.670,88	2.220,65	14.746,55	19.638,09
Determinados Medios Transporte	5.759,66	2.904,03	24.448,30	33.111,99
Impuesto sobre Primas de Seguros	5.342,92	3.456,51	21.605,50	30.404,93
Derechos de Aduana	3.499,37	2.909,49	19.320,85	25.729,71
Exacciones Reguladoras Agrícolas	213,44	177,46	1.178,45	1.569,35
Cotiz. sobre el Azúcar y la Isoglucosa	192,74	160,25	1.064,16	1.417,15
3. Cotizaciones a la Seguridad Social	266.529,74	189.572,70	1.369.233,09	1.825.335,53
Total	772.310,14	551.635,81	3.785.125,90	5.109.071,86

CUADRO A1-5
INGRESOS TRIBUTARIOS DE LA ADMINISTRACIÓN CENTRAL. AÑO 2000 (miles de euros)

	Huesca	Teruel	Zaragoza	Total
1. Impuestos directos	297.436,66	190.377,83	1.290.748,44	1.778.562,93
Impuesto Renta Personas Físicas	193.153,32	119.156,11	828.631,42	1.140.940,85
Impuesto sobre Sociedades	104.283,35	71.221,72	462.117,02	637.622,08
2. Impuestos indirectos	255.521,98	200.455,88	1.356.778,29	1.812.756,15
Impuesto sobre el Valor Añadido	165.639,54	136.146,22	913.541,79	1.215.327,55
Impuestos Especiales	80.699,66	57.603,18	399.151,94	537.454,78
Alcohol y Bebidas Alcohólicas	4.477,88	3.680,56	24.696,60	32.855,04
Labores del Tabaco	25.208,29	13.501,94	99.088,04	137.798,27
Hidrocarburos	42.707,85	35.103,41	235.544,03	313.355,28
Electricidad	2.914,83	2.395,82	16.075,98	21.386,63
Determinados Medios Transporte	5.390,81	2.921,45	23.747,29	32.059,55
Impuesto sobre Primas de Seguros	4.791,88	3.097,42	19.867,73	27.757,02
Derechos de Aduana	4.017,60	3.302,24	22.158,03	29.477,87
Exacciones Reguladoras Agrícolas	171,46	140,93	945,64	1.258,03
Cotiz. sobre el Azúcar y la Isoglucosa	201,83	165,90	1.113,16	1.480,89
3. Cotizaciones a la Seguridad Social	245.124,10	174.347,66	1.259.266,69	1.678.738,44
Total	798.082,74	565.181,37	3.906.793,42	5.270.057,52

CUADRO A1-6
INGRESOS TRIBUTARIOS DE LA ADMINISTRACIÓN CENTRAL. AÑO 2001 (miles de euros)

	Huesca	Teruel	Zaragoza	Total
1. Impuestos directos	321.596,35	202.389,90	1.356.985,72	1.880.971,98
Impuesto Renta Personas Físicas	215.185,13	131.607,89	901.726,01	1.248.519,03
Impuesto sobre Sociedades	106.411,22	70.782,02	455.259,71	632.452,95
2. Impuestos indirectos	269.075,03	203.281,39	1.409.127,98	1.881.484,39
Impuesto sobre el Valor Añadido	174.225,87	137.909,46	952.029,03	1.264.164,36
Impuestos Especiales	85.043,56	58.480,30	411.682,91	555.206,78
Alcohol y Bebidas Alcohólicas	4.543,90	3.596,75	24.829,41	32.970,07
Labores del Tabaco	27.006,30	14.090,79	102.634,16	143.731,25
Hidrocarburos	44.928,43	35.563,35	245.504,12	325.995,91
Electricidad	3.060,62	2.422,65	16.724,26	22.207,53
Determinados Medios Transporte	5.504,31	2.806,75	21.990,95	30.302,02
Impuesto sobre Primas de Seguros	5.474,55	3.463,36	21.749,77	30.687,69
Derechos de Aduana	4.047,61	3.203,91	22.117,52	29.369,05
Exacciones Reguladoras Agrícolas	143,48	113,57	784,00	1.041,05
Cotiz. sobre el Azúcar y la Isoglucosa	139,95	110,78	764,74	1.015,47
3. Cotizaciones a la Seguridad Social	268.189,56	184.588,71	1.358.431,76	1.811.210,02
Total	858.860,93	590.260,00	4.124.545,46	5.573.666,38

ANEXO 2

RESULTADOS DE LA IMPUTACIÓN TERRITORIAL DE LOS GASTOS

CUADRO A2-1

**GASTOS DE LA ADMINISTRACIÓN AUTONÓMICA DE ARAGÓN POR GRUPOS DE FUNCIÓN Y FUNCIONES.
AÑO 1999 (miles de euros)**

	Huesca	Teruel	Zaragoza	Total
1. Servicios de Carácter General	19.358,90	12.995,10	40.107,91	72.461,91
11. Alta Dirección C.A. y Gobierno	2.401,16	1.599,56	9.871,76	13.872,47
12. Administración General	16.957,74	11.395,54	30.236,15	58.589,44
3. Seguridad, Protec. y Prom. Social	26.206,76	32.741,50	100.414,23	159.362,49
31. Seguridad y Protección Social	20.947,53	28.055,22	69.067,53	118.070,28
32. Promoción Social	5.259,23	4.686,28	31.346,70	41.292,21
4. Producción Bienes Públicos Soc.	131.638,66	96.522,59	458.553,63	686.714,87
41. Sanidad	11.887,22	8.826,08	53.000,20	73.713,50
42. Educación	100.538,34	72.765,78	350.087,61	523.391,73
43. Vivienda y Urbanismo	6.826,63	6.427,37	26.975,23	40.229,24
44. Bienestar Comunitario	4.461,38	3.411,23	6.332,54	14.205,15
45. Cultura	7.559,22	4.848,41	20.653,89	33.061,52
46. Otros Serv. Comunitarios y Soc.	365,86	243,72	1.504,15	2.113,74
5. Producción Bienes Públicos Econ.	41.818,61	54.398,45	94.883,68	191.100,74
51. Infraestruc. Básicas y del Transp.	16.717,67	38.272,85	51.594,32	106.584,85
53. Infraestructuras Agrarias	23.309,44	15.029,35	37.256,82	75.595,61
54. Investigación Científica y Técnica	1.671,08	1.016,04	5.537,51	8.224,63
55. Información Básica y Estadística	120,41	80,21	495,03	695,64
6. Regulación Económica General	6.599,99	24.594,54	31.312,59	62.507,12
61. Actuaciones Econ. Generales	4.681,79	23.250,71	24.613,09	52.545,59
62. Comercio	809,70	605,39	2.142,17	3.557,25
63. Actividad Financiera	1.108,50	738,44	4.557,33	6.404,28
7. Regulación Econ. Sectores Produc.	142.015,91	75.188,81	240.301,29	457.506,01
71. Agricultura	135.730,86	71.537,93	220.192,32	427.461,12
72. Industria	2.229,01	1.902,80	14.452,72	18.584,52
73. Energía y Minas	482,42	526,19	1.855,84	2.864,45
75. Turismo	3.573,62	1.221,89	3.800,41	8.595,92
0. Deuda Pública	8.570,00	6.910,32	22.508,42	37.988,74
01. Deuda Pública	8.570,00	6.910,32	22.508,42	37.988,74
Total	376.208,83	303.351,29	988.081,74	1.667.641,86

CUADRO A2-2

**GASTOS DE LA ADMINISTRACIÓN AUTONÓMICA DE ARAGÓN POR GRUPOS DE FUNCIÓN Y FUNCIONES.
AÑO 2000 (miles de euros)**

	Huesca	Teruel	Zaragoza	Total
1. Servicios de Carácter General	27.240,81	18.773,61	52.864,58	98.879,01
11. Alta Dirección C.A. y Gobierno	3.458,55	2.297,61	14.276,75	20.032,91
12. Administración General	23.782,26	16.476,00	38.587,84	78.846,09
3. Seguridad, Protec. y Prom. Social	28.723,32	36.079,05	104.617,55	169.419,92
31. Seguridad y Protección Social	23.021,32	30.910,51	72.747,99	126.679,81
32. Promoción Social	5.702,00	5.168,55	31.869,56	42.740,11
4. Producción Bienes Públicos Soc.	146.030,13	110.345,44	513.215,88	769.591,45
41. Sanidad	12.879,64	11.203,03	55.058,73	79.141,40
42. Educación	111.257,50	83.091,76	399.865,60	594.214,86
43. Vivienda y Urbanismo	9.696,80	8.251,07	26.626,19	44.574,06
44. Bienestar Comunitario	3.915,67	2.114,24	8.746,23	14.776,14
45. Cultura	8.271,98	5.679,67	22.883,88	36.835,53
46. Otros Serv. Comunitarios y Soc.	8,54	5,67	35,25	49,46
5. Producción Bienes Públicos Econ.	45.122,78	40.453,33	103.117,47	188.693,58
51. Infraestruc. Básicas y del Transp.	16.504,53	23.248,76	50.994,81	90.748,10
53. Infraestructuras Agrarias	27.053,23	16.258,41	47.310,72	90.622,36
54. Investigación Científica y Técnica	1.421,58	850,86	4.219,82	6.492,26
55. Información Básica y Estadística	143,44	95,29	592,12	830,86
6. Regulación Económica General	4.656,98	30.156,18	21.245,42	56.058,58
61. Actuaciones Econ. Generales	2.447,07	28.605,05	13.783,20	44.835,31
62. Comercio	986,40	738,31	2.411,61	4.136,33
63. Actividad Financiera	1.223,51	812,82	5.050,61	7.086,94
7. Regulación Econ. Sectores Produc.	164.017,43	87.772,77	278.813,63	530.603,83
71. Agricultura	153.365,35	81.688,79	244.101,92	479.156,05
72. Industria	4.909,71	3.176,31	26.492,25	34.578,27
73. Energía y Minas	1.099,97	1.064,70	3.669,21	5.833,87
75. Turismo	4.642,40	1.842,98	4.550,26	11.035,64
0. Deuda Pública	10.530,43	8.195,07	27.197,20	45.922,71
01. Deuda Pública	10.530,43	8.195,07	27.197,20	45.922,71
Total	426.321,90	331.775,46	1.101.071,73	1.859.169,09

CUADRO A2-3

**GASTOS DE LA ADMINISTRACIÓN AUTONÓMICA DE ARAGÓN POR GRUPOS DE FUNCIÓN Y FUNCIONES.
AÑO 2001 (miles de euros)**

	Huesca	Teruel	Zaragoza	Total
1. Servicios de Carácter General	30.712,01	21.227,23	61.468,74	113.407,98
11. Alta Dirección C.A. y Gobierno	3.938,45	2.605,17	16.399,11	22.942,73
12. Administración General	26.773,55	18.622,07	45.069,63	90.465,25
3. Seguridad, Protec. y Prom. Social	31.509,57	39.005,44	116.847,76	187.362,76
31. Seguridad y Protección Social	23.668,95	33.171,69	75.306,11	132.146,75
32. Promoción Social	7.840,61	5.833,75	41.541,64	55.216,01
4. Producción Bienes Públicos Soc.	166.432,89	120.030,73	565.202,53	851.666,14
41. Sanidad	23.880,56	18.080,90	76.053,14	118.014,60
42. Educación	119.784,56	85.945,10	427.520,57	633.250,23
43. Vivienda y Urbanismo	10.221,98	8.198,60	26.057,74	44.478,32
44. Bienestar Comunitario	3.342,49	2.047,22	9.725,89	15.115,60
45. Cultura	9.203,30	5.758,91	25.845,18	40.807,39
46. Otros Serv. Comunitarios y Soc.	0,00	0,00	0,00	0,00
5. Producción Bienes Públicos Econ.	55.017,83	52.307,87	103.581,44	210.907,14
51. Infraestruc. Básicas y del Transp.	17.263,66	27.386,18	41.805,21	86.455,05
53. Infraestructuras Agrarias	34.995,16	23.205,00	52.292,22	110.492,38
54. Investigación Científica y Técnica	2.564,44	1.587,99	8.673,83	12.826,26
55. Información Básica y Estadística	194,57	128,70	810,18	1.133,46
6. Regulación Económica General	7.223,88	11.132,47	24.593,87	42.950,22
61. Actuaciones Econ. Generales	4.765,44	9.419,43	16.803,50	30.988,37
62. Comercio	1.186,35	871,60	2.493,60	4.551,55
63. Actividad Financiera	1.272,09	841,45	5.296,77	7.410,31
7. Regulación Econ. Sectores Produc.	178.364,12	84.712,08	284.701,66	547.777,85
71. Agricultura	167.860,26	79.356,21	255.441,71	502.658,17
72. Industria	4.737,11	3.048,21	22.298,74	30.084,06
73. Energía y Minas	999,24	752,30	2.979,96	4.731,49
75. Turismo	4.767,51	1.555,36	3.981,25	10.304,12
0. Deuda Pública	11.753,96	8.226,11	28.965,22	48.945,28
01. Deuda Pública	11.753,96	8.226,11	28.965,22	48.945,28
Total	481.014,24	336.641,93	1.185.361,22	2.003.017,38

CUADRO A2-4
GASTOS DE LA ADMINISTRACIÓN AUTONÓMICA DE ARAGÓN POR PROGRAMAS.
AÑO 1999 (miles de euros)

	Huesca	Teruel	Zaragoza	Total
111.1 Cortes de Aragón (Actividad Legislativa)	1.601,61	1.066,93	6.584,64	9.253,19
111.2 Actuaciones del Justicia de Aragón	257,06	171,24	1.056,84	1.485,14
111.3 Aljafería	156,16	104,03	642,03	902,22
112.1 Presidencia y Órganos de Asistencia	358,32	238,70	1.473,13	2.070,15
112.5 Comisión Jurídica Asesora	28,00	18,65	115,12	161,77
121.1 Serv. Generales (Presidencia y Rel. Inst.)	439,85	293,01	1.808,34	2.541,20
121.2 Serv. Centrales, Edificios e Instalaciones	1.171,18	780,19	4.815,01	6.766,39
121.3 Servicios de Seguridad y Protección Civil	494,22	249,97	1.541,16	2.285,35
121.4 Ordenación Administrativa	612,66	408,13	2.518,79	3.539,57
121.6 Modern. y Renov. Adva.(Fdo. Inver. Teruel)	0,00	115,38	0,00	115,38
122.1 Dirección y Admón. de la Función Pública	400,62	266,88	1.647,07	2.314,57
123.1 Formación y Perfeccionam. del Personal	182,22	121,39	749,16	1.052,77
125.1 Apoyo a la Administración Local	7.756,56	6.991,55	9.981,42	24.729,53
125.2 Política Territorial	4.738,28	1.394,86	2.397,32	8.530,46
126.3 Servicios Jurídicos	111,15	74,04	456,96	642,16
126.4 Informac. Ciudadana y Document. Adva.	322,10	214,57	1.324,23	1.860,90
126.5 Sistemas de Telecomunicac. e Informática	728,90	485,56	2.996,69	4.211,15
313.1 Prestac. Asistenciales y Serv. Sociales	2.227,83	1.695,11	8.308,53	12.231,47
313.2 Gestión y Desarrollo de la Acción Social	15.650,32	25.085,22	46.316,45	87.051,99
313.5 Acción Social a Favor del Personal	357,67	294,62	1.039,08	1.691,37
315.1 Relaciones Laborales	2.711,72	980,26	13.403,48	17.095,46
322.1 Fomento del Empleo	3.770,92	2.648,48	25.856,39	32.275,80
322.2 Fomento del Empleo (Escuelas Taller)	0,00	256,82	782,66	1.039,48
322.9 Consejo Económico y Social de Aragón	56,78	37,83	233,44	328,05
323.1 Promoción de la Juventud	1.107,38	1.504,05	3.447,71	6.059,13
323.2 Promoción de la Mujer	324,15	239,10	1.026,49	1.589,75
411.1 Serv. Grales. (Sanid., Bienes. Soc. y Trab.)	493,94	554,48	1.843,70	2.892,12
412.1 Asistencia Sanitaria	8.078,39	6.063,34	37.528,16	51.669,90
413.1 Protección y Promoción de la Salud	3.314,89	2.208,25	13.628,34	19.151,48
422.1 Educación	14.983,40	9.838,05	68.579,31	93.400,76
422.9 Enseñanza No Universitaria	85.554,94	62.927,73	281.508,30	429.990,97
431.1 Promoción y Administración de Viviendas	2.142,27	2.689,25	13.890,49	18.722,01
432.1 Urbanismo	1.603,90	678,36	3.969,67	6.251,94
432.3 Arquitectura y Rehabilitación	3.080,46	3.059,76	9.115,07	15.255,29
442.2 Protección y Mejora del Medio Ambiente	4.170,53	1.060,07	5.050,65	10.281,25
442.6 Protec. y Mejora M. Amb.(Fdo. Inv. Teruel)	0,00	2.153,43	0,00	2.153,43
443.1 Control del Consumo	290,85	197,73	1.281,89	1.770,47

(Sigue.)

(Continuación.)

	Huesca	Teruel	Zaragoza	Total
451.1 Serv. Generales (Educación y Cultura)	421,36	306,26	1.446,79	2.174,41
452.1 Archivos y Museos	1.412,77	1.015,57	4.327,48	6.755,82
452.2 Gestión de Bibliotecas	792,38	576,62	2.513,09	3.882,08
455.3 Promoción y Acción Cultural	712,34	358,15	1.853,21	2.923,70
457.1 Fomento y Apoyo a la Actividad Deportiva	2.871,42	1.720,41	5.763,27	10.355,11
458.1 Protección y Difusión Patrimonio Cultural	1.348,96	871,41	4.750,04	6.970,41
463.1 Elecciones Institucionales	365,86	243,72	1.504,15	2.113,74
511.1 Serv. Grales. (Obras Públic., Urb. y Trans.)	286,31	608,68	868,28	1.763,26
512.1 Gestión e Infraestructura Rec. Hidráulic.	5.872,63	9.610,22	18.092,45	33.575,31
513.1 Carreteras	9.375,88	22.022,38	27.770,58	59.168,85
513.2 Transportes y Comunicaciones	1.182,85	787,97	4.863,01	6.833,83
513.6 Carreteras (Fondo Inv. Prov. Teruel)	0,00	5.243,60	0,00	5.243,60
531.1 Mejora Estruct. Agrar. y Desarr. Rural	12.731,87	8.383,77	17.717,57	38.833,21
533.1 Protección y Mejora del Medio Natural	10.577,58	6.645,57	19.539,25	36.762,40
542.1 Investigación Agroalimentaria	1.330,51	799,65	3.946,47	6.076,64
542.2 Investig. y Tecnol. Aplicadas Industria	340,57	216,38	1.591,04	2.148,00
551.1 Elaboración y Difusión Estadística	120,41	80,21	495,03	695,64
611.1 Serv. Grales. (Econom., Hac. y Fomento)	589,61	392,77	2.424,03	3.406,41
612.1 Planificación y Dirección Presupuestaria	91,49	60,95	376,14	528,57
612.2 Promoción y Desarrollo Económico	2.051,80	1.360,97	8.910,02	12.322,79
612.3 Plan Minería Carbón y Desarr. Com. Min.	0,00	9.182,32	0,00	9.182,32
612.5 Fondo Intraterritorial de Solidaridad	342,43	11.183,52	6.298,30	17.824,25
612.9 Gastos No Clasificados	1.084,10	722,19	4.457,01	6.263,30
615.2 Actuaciones Relativas a Progr. Europeos	522,37	347,98	2.147,59	3.017,94
622.1 Ordenación y Promoción Comercial	809,70	605,39	2.142,17	3.557,25
631.1 Gestión e Inspección de Tributos	474,53	316,11	1.950,89	2.741,53
631.2 Control Interno y Contabilidad	447,83	298,33	1.841,15	2.587,31
631.3 Gestión del Patrimonio	50,05	33,34	205,78	289,18
631.4 Gestión de Tesorería	136,09	90,66	559,51	786,26
711.1 Serv. Grales. (Agricultura y Medio Amb.)	108,56	62,45	181,26	352,28
712.1 Desarrollo Agroalimen. y Fomento Asoc.	9.005,18	5.489,95	14.061,21	28.556,34
712.2 Coordinación y Gestión Serv. Agrarios	6.447,04	4.062,92	10.119,95	20.629,91
712.8 Política Agraria Común	116.256,41	59.941,78	190.748,16	366.946,34
714.1 Transferencia de Tecnología Agroalimen.	3.913,67	1.980,84	5.081,74	10.976,25
722.1 Actuaciones Advas. Sobre la Industria	394,82	195,91	2.843,99	3.434,72
723.1 Fomento Industrial	1.834,19	1.706,89	11.608,73	15.149,80
731.1 Fomento y Gestión Energética	309,19	356,82	1.647,21	2.313,21
731.2 Apoyo a la Minería	173,23	169,37	208,64	551,24
751.1 Ordenación, Promoc. y Fomen. Turismo	3.573,62	1.221,89	3.800,41	8.595,92
011.1 Amortiz. y Gtos. Financ. Deuda Pública	8.570,00	6.910,32	22.508,42	37.988,74
Total	376.208,83	303.351,29	988.081,74	1.667.641,86

CUADRO A2-5
GASTOS DE LA ADMINISTRACIÓN AUTONÓMICA DE ARAGÓN POR PROGRAMAS.
AÑO 2000 (miles de euros)

	Huesca	Teruel	Zaragoza	Total
111.1 Cortes de Aragón (Actividad Legislativa)	1.783,57	1.184,88	7.362,51	10.330,96
111.2 Actuaciones del Justicia de Aragón	262,18	174,18	1.082,28	1.518,64
111.3 Aljafería	177,09	117,65	731,03	1.025,78
112.1 Presidencia y Órganos de Asistencia	1.201,18	797,98	4.958,42	6.957,58
112.5 Comisión Jurídica Asesora	34,52	22,93	142,49	199,95
121.1 Serv. Generales (Presidencia y Rel. Inst.)	296,70	197,10	1.224,75	1.718,54
121.2 Serv. Centrales, Edificios e Instalaciones	1.613,82	1.072,10	6.661,76	9.347,68
121.3 Servicios de Seguridad y Protección Civil	415,02	291,98	1.449,60	2.156,60
121.4 Ordenación Administrativa	159,24	105,79	657,35	922,38
121.5 Servicios de Interior	80,66	53,59	332,98	467,23
121.6 Modern.y Renov. Adva(Fdo. Inver. Teruel)	0,00	452,65	0,00	452,65
122.1 Dirección y Admón. Función Pública	446,25	296,46	1.842,10	2.584,80
123.1 Formación y Perfeccionamiento Personal	195,69	130,00	807,81	1.133,51
125.1 Apoyo a la Administración Local	6.915,58	4.614,33	7.900,16	19.430,06
125.2 Política Territorial	11.486,22	7.831,02	9.321,71	28.638,95
125.3 Política Demográfica	1,90	1,26	7,84	11,00
125.9 Cooperación con la Policía Local	179,53	106,60	160,32	446,45
126.1 Serv. de Coordinación Adva. en Huesca	149,90	99,59	618,80	868,29
126.2 Serv. de Coordinación Adva. en Teruel	146,27	97,17	603,80	847,25
126.3 Servicios Jurídicos	115,90	77,00	478,43	671,33
126.4 Informac. Ciudadana y Document. Adva.	258,41	171,67	1.066,69	1.496,76
126.5 Sistemas Telecomunicac. e Informática	1.321,17	877,69	5.453,74	7.652,60
313.1 Prestac. Asistenciales y Serv. Sociales	476,00	316,22	1.964,89	2.757,11
313.2 Gestión y Desarrollo de la Acción Social	19.767,48	29.125,88	57.877,36	106.770,71
313.5 Acción Social a Favor del Personal	263,47	222,07	631,02	1.116,56
315.1 Relaciones Laborales	2.514,38	1.246,34	12.274,72	16.035,43
322.1 Fomento del Empleo	4.121,05	3.363,52	25.267,44	32.752,01
322.2 Fomento del Empleo (Escuelas Taller)	0,00	0,00	1.487,03	1.487,03
322.9 Consejo Económico y Social de Aragón	47,04	31,25	194,19	272,48
323.1 Promoción de la Juventud	1.232,50	1.631,84	3.935,04	6.799,38
323.2 Promoción de la Mujer	301,41	141,94	985,86	1.429,21
411.1 Serv. Grales. (Sanid., Bienes. Soc. y Trab.)	424,10	497,19	1.516,48	2.437,76
412.1 Asistencia Sanitaria	12.123,62	10.485,34	52.172,07	74.781,02
413.1 Protección y Promoción de la Salud	331,93	220,51	1.370,18	1.922,62
421.1 Serv. Grales. (Educación y Ciencia)	4.156,44	3.374,01	12.465,17	19.995,63
421.2 Gestión de Personal	217,33	169,94	591,34	978,62
422.1 Educación Infantil y Primaria	35.460,57	28.864,52	116.717,61	181.042,70

(Sigue.)

(Continuación.)

	Huesca	Teruel	Zaragoza	Total
422.2 Educación Secundaria y F.P.	45.214,49	32.628,32	164.479,66	242.322,47
422.3 Educación Especial	3.738,88	4.095,98	11.971,66	19.806,52
422.4 Enseñanzas Artísticas	3.514,21	1.320,99	6.448,49	11.283,68
422.5 Educación Permanente	1.765,74	1.406,49	3.045,09	6.217,31
422.7 Formación del Profesorado	1.343,29	1.172,41	3.961,61	6.477,31
422.8 Enseñanza Universitaria	15.711,27	9.937,21	79.627,08	105.275,55
423.1 Becas y Ayudas. Apoyo Otras Activ. Esc.	135,28	121,88	557,90	815,06
431.1 Promoción y Administración de Viviendas	2.483,93	1.922,20	10.735,10	15.141,24
432.1 Urbanismo	1.303,44	309,53	1.817,79	3.430,76
432.3 Arquitectura y Rehabilitación	5.909,43	6.019,33	14.073,30	26.002,06
442.1 Servicios Generales (Medio Ambiente)	788,57	542,61	1.574,69	2.905,87
442.2 Protección y Mejora del Medio Ambiente	2.881,25	1.096,59	6.036,82	10.014,65
442.6 Protec. y Mejora M. Amb. (Fdo. Inv. Teruel)	0,00	299,12	0,00	299,12
443.1 Control del Consumo	245,86	175,92	1.134,72	1.556,50
451.1 Serv. Grales. (De Cultura y Turismo)	397,58	257,27	923,38	1.578,23
452.1 Archivos y Museos	1.068,76	548,13	2.439,97	4.056,87
452.2 Gestión de Bibliotecas	948,20	682,89	2.782,65	4.413,74
452.6 Archivos y Museos (Fdo. Inv. Teruel)	5,13	92,51	21,17	118,81
455.3 Promoción y Acción Cultural	1.043,20	532,06	2.825,64	4.400,91
457.1 Fomento y Apoyo Actividad Deportiva	2.719,26	1.967,46	7.200,49	11.887,21
457.3 Proyecto Olímpico Pirineos	476,70	17,23	107,08	601,01
458.1 Protección y Difusión Patrimonio Cultural	1.613,14	1.582,11	6.583,50	9.778,75
463.1 Elecciones Institucionales	8,54	5,67	35,25	49,46
511.1 Serv. Grales.(Obras Públic., Urb. y Trans.)	363,64	511,07	1.020,68	1.895,39
512.1 Gestión e Infraestructura Rec. Hidráulic.	4.992,57	5.547,11	16.841,55	27.381,22
513.1 Carreteras	9.816,24	15.371,99	27.633,84	52.822,07
513.2 Transportes y Comunicaciones	1.332,07	884,93	5.498,74	7.715,75
513.6 Carreteras (Fondo Inv. Prov. Teruel)	0,00	933,67	0,00	933,67
531.1 Mejora Estruct. Agrar. y Desarr. Rural	16.475,72	9.651,71	27.920,39	54.047,82
533.1 Protección y Mejora del Medio Natural	10.577,51	6.606,70	19.390,33	36.574,54
542.1 Investigación Agroalimentaria	1.421,58	850,86	4.219,82	6.492,26
551.1 Elaboración y Difusión Estadística	143,44	95,29	592,12	830,86
611.1 Serv. Grales. (Econom., Hac. y Fomento)	347,20	230,66	1.433,23	2.011,09
612.1 Planificación y Dirección Presupuestaria	100,05	66,46	412,99	579,50
612.2 Promoción y Desarrollo Económico	110,80	73,24	464,96	648,99
612.3 Plan Minería Carbón y Desarr. Com. Min.	0,00	8.891,78	0,00	8.891,78
612.5 Fondo Intraterritorial de Solidaridad	593,13	18.482,02	6.122,66	25.197,81
612.9 Gastos No Clasificados	1.073,56	713,19	4.431,59	6.218,34
615.2 Actuaciones Relativas a Progr. Europeos	222,33	147,70	917,77	1.287,81
622.1 Ordenación y Promoción Comercial	986,40	738,31	2.411,61	4.136,33

(Sigue.)

(Continuación.)

	Huesca	Teruel	Zaragoza	Total
631.1 Gestión e Inspección de Tributos	599,37	398,18	2.474,18	3.471,73
631.2 Control Interno y Contabilidad	506,74	336,64	2.091,79	2.935,16
631.3 Gestión del Patrimonio	55,72	37,01	230,00	322,73
631.4 Gestión de Tesorería	61,69	40,98	254,65	357,32
711.1 Serv. Grales. (Agricultura y Medio Amb.)	117,49	63,24	189,50	370,24
712.1 Desarrollo Agroalimen. y Fomento Asoc.	6.466,03	3.588,33	16.836,99	26.891,35
712.2 Coordinación y Gestión Serv. Agrarios	3.764,73	2.174,55	6.151,39	12.090,66
712.3 Producción Agraria y Gestión de Ayudas	5.741,03	4.244,24	10.533,05	20.518,32
712.8 Política Agraria Común	132.749,94	69.340,33	204.550,02	406.640,29
714.1 Transferencia de Tecnología Agroaliment.	4.526,13	2.278,10	5.840,95	12.645,18
721.1 Serv. Grales. (Industria, Comer. y Desar.)	2.307,52	1.507,44	10.329,12	14.144,08
722.1 Actuaciones Advas. Sobre la Industria	415,15	206,24	2.988,29	3.609,68
723.1 Fomento Industrial	2.187,03	1.462,63	13.174,84	16.824,51
731.1 Fomento y Gestión Energética	869,42	477,00	3.083,92	4.430,33
731.2 Apoyo a la Minería	181,33	269,90	382,10	833,33
731.6 Fomento y Gest. Energ. (Fdo. Inv. Teruel)	49,22	317,80	203,18	570,21
751.1 Ordenación, Promoc. y Fomen. Turismo	4.642,40	1.842,98	4.550,26	11.035,64
011.1 Amortiz. y Gtos. Financ. Deuda Pública	10.530,43	8.195,07	27.197,20	45.922,71
Total	411.149,06	321.737,40	1.069.324,27	1.859.169,09

CUADRO A2-6

GASTOS DE LA ADMINISTRACIÓN AUTONÓMICA DE ARAGÓN POR PROGRAMAS. AÑO 2001 (miles de euros)

	Huesca	Teruel	Zaragoza	Total
111.1 Cortes de Aragón (Actividad Legislativa)	1.998,32	1.321,83	8.320,72	11.640,87
111.2 Actuaciones del Justicia de Aragón	299,41	198,05	1.246,71	1.744,18
111.3 Aljafería	212,72	140,71	885,75	1.239,18
112.1 Presidencia y Órganos de Asistencia	1.387,21	917,60	5.776,14	8.080,96
112.5 Comisión Jurídica Asesora	40,78	26,97	169,79	237,55
121.1 Serv. Grales. (Presidencia y Rel. Inst.)	359,38	237,72	1.496,42	2.093,52
121.2 Serv. Centrales, Edificios e Instalaciones	2.132,01	1.410,26	8.877,36	12.419,63
121.3 Serv. de Seguridad y Protección Civil	715,99	603,20	2.685,50	4.004,69
121.4 Ordenación Administrativa	79,90	52,85	332,68	465,43
121.5 Servicios de Interior	112,71	74,55	469,30	656,56
121.6 Modern. y Renov. Adva.(Fdo. Inv. Teruel)	0,00	17,95	0,00	17,95
122.1 Dirección y Admón. Función Pública	554,24	366,62	2.307,79	3.228,65
123.1 Formación y Perfeccionamiento Personal	212,79	140,76	886,04	1.239,59
125.1 Apoyo a la Administración Local	9.301,26	6.292,73	10.401,61	25.995,60
125.2 Política Territorial	11.251,95	8.133,23	9.716,51	29.101,69
125.3 Política Demográfica	4,69	3,11	19,55	27,35

(Sigue.)

(Continuación.)

	Huesca	Teruel	Zaragoza	Total
125.9 Cooperación con la Policía Local	190,35	59,90	139,29	389,55
126.1 Serv. de Coordinación Adva. en Huesca	217,51	143,88	905,67	1.267,06
126.2 Serv. de Coordinación Adva. en Teruel	180,37	119,31	751,03	1.050,70
126.3 Servicios Jurídicos	130,09	86,05	541,67	757,81
126.4 Informac. Ciudadana y Document. Adva.	281,36	186,11	1.171,56	1.639,04
126.5 Sist. de Telecomunicac. e Informática	1.041,77	689,10	4.337,75	6.068,62
126.6 Modelo Audiovisual Aragonés	7,18	4,75	29,90	41,83
313.1 Prestac. Asistenciales y Serv. Sociales	667,05	441,23	2.777,48	3.885,75
313.2 Gestión y Desarrollo de la Acción Social	21.295,71	31.622,15	65.483,27	118.401,13
313.5 Acción Social a Favor del Personal	726,45	618,53	2.018,55	3.363,52
315.1 Relaciones Laborales	979,75	489,78	5.026,81	6.496,34
322.1 Fomento del Empleo	6.201,48	4.031,37	34.771,13	45.003,98
322.2 Fomento del Empleo (Escuelas Taller)	0,00	0,00	1.440,68	1.440,68
322.9 Consejo Económico y Social de Aragón	71,99	47,62	299,75	419,36
323.1 Promoción de la Juventud	1.174,98	1.568,04	3.896,43	6.639,45
323.2 Promoción de la Mujer	392,16	186,73	1.133,65	1.712,54
411.1 Serv. Grales. (Sanid, Cons. y Bienes. Soc.)	475,62	519,17	1.501,84	2.496,63
412.1 Asistencia Sanitaria	17.255,66	14.885,60	72.319,83	104.461,09
412.2 Asistencia Sociosanitaria	5.790,98	2.439,12	739,55	8.969,64
413.1 Protección y Promoción de la Salud	358,31	237,01	1.491,93	2.087,24
421.1 Serv. Grales. (Educación y Ciencia)	4.945,86	4.804,77	13.949,20	23.699,83
421.2 Gestión de Personal	276,08	211,45	741,97	1.229,50
422.1 Educación Infantil y Primaria	40.619,40	30.263,99	122.797,08	193.680,46
422.2 Educación Secundaria y F.P.	45.058,00	32.366,31	172.587,82	250.012,12
422.3 Educación Especial	4.212,79	4.210,85	15.448,57	23.872,21
422.4 Enseñanzas Artísticas	4.508,16	1.715,15	7.496,01	13.719,32
422.5 Educación Permanente	1.905,89	1.596,54	3.753,28	7.255,71
422.7 Formación del Profesorado	1.562,69	1.422,60	2.958,84	5.944,13
422.8 Enseñanza Universitaria	16.529,06	9.256,17	87.014,72	112.799,95
423.1 Becas y Ayudas. Apoyo Otras Activ. Esc.	166,64	97,26	773,09	1.036,99
431.1 Promoción y Administración de Viviendas	3.341,81	3.701,42	9.355,16	16.398,39
432.1 Urbanismo	1.385,65	587,93	1.737,49	3.711,06
432.3 Arquitectura y Rehabilitación	5.494,52	3.909,25	14.965,09	24.368,87
442.1 Servicios Genarales (Medio Ambiente)	797,77	505,96	1.552,94	2.856,66
442.2 Protección y Mejora del Medio Ambiente	2.241,35	1.026,32	6.772,97	10.040,64
442.6 Protec. y Mejora M. Amb. (Fdo. Inv. Teruel)	0,00	287,14	0,00	287,14
443.1 Control del Consumo	303,37	227,80	1.399,99	1.931,16
451.1 Serv. Generales (Cultura y Turismo)	445,05	261,00	1.033,25	1.739,30
452.1 Archivos y Museos	1.401,16	562,12	2.814,13	4.777,40
452.2 Gestión de Bibliotecas	962,25	702,52	2.915,51	4.580,28

(Sigue.)

(Continuación.)

	Huesca	Teruel	Zaragoza	Total
455.3 Promoción y Acción Cultural	1.292,48	691,02	3.809,79	5.793,28
457.1 Fomento y Apoyo Actividad Deportiva	2.618,71	1.964,13	7.666,39	12.249,24
457.3 Proyecto Olímpico Pirineos	571,86	20,47	128,88	721,21
458.1 Protección y Difusión Patrimonio Cultural	1.911,79	1.557,65	7.477,23	10.946,67
511.1 Serv. Grales. (Obras Públic., Urb. y Trans.)	406,48	669,41	915,70	1.991,60
512.1 Gestión e Infraestructura Rec. Hidráulic.	3.259,24	2.628,94	8.872,71	14.760,90
513.1 Carreteras	12.316,00	17.595,22	26.679,02	56.590,25
513.2 Transportes y Comunicaciones	1.281,93	847,96	5.337,77	7.467,67
513.6 Carreteras (Fondo Inv. Provincia Teruel)	0,00	5.644,64	0,00	5.644,64
531.1 Mejora Estruct. Agrar. y Desarr. Rural	21.864,59	14.707,66	29.388,05	65.960,29
533.1 Protección y Mejora del Medio Natural	13.130,57	8.497,34	22.904,17	44.532,09
542.1 Investigación Agroalimentaria	1.569,11	924,45	4.287,20	6.780,76
542.2 Investigac. y Tecnol. Aplicadas Indust.	538,08	335,12	2.389,28	3.262,47
542.3 Investigación y Desarrollo Tecnológico	457,25	328,42	1.997,35	2.783,02
551.1 Elaboración y Difusión Estadística	194,57	128,70	810,18	1.133,46
611.1 Serv. Grales. (Econom., Hac. y Fomento)	345,39	228,46	1.438,13	2.011,98
612.1 Planificación y Dirección Presupuestaria	98,91	65,43	411,86	576,20
612.2 Promoción y Desarrollo Económico	3.106,90	4.105,67	9.897,60	17.110,18
612.3 Plan Minería Carbón y Desarr. Com. Min.	0,00	4.216,68	0,00	4.216,68
612.9 Gastos No Clasificados	944,44	624,72	3.932,51	5.501,67
615.2 Actuaciones Relativas a Progr. Europeos	269,80	178,46	1.123,40	1.571,67
622.1 Ordenación y Promoción Comercial	1.186,35	871,60	2.493,60	4.551,55
631.1 Gestión e Inspección de Tributos	602,88	398,79	2.510,29	3.511,95
631.2 Control Interno y Contabilidad	543,51	359,52	2.263,11	3.166,14
631.3 Gestión del Patrimonio	58,05	38,40	241,71	338,16
631.4 Gestión de Tesorería	67,65	44,75	281,67	394,06
711.1 Serv. Grales. (Agricultura y Medio Amb.)	127,91	63,51	193,32	384,74
712.1 Desarrollo Agroaliment. y Fomento Asoc.	8.850,59	8.875,10	22.496,61	40.222,31
712.2 Coordinación y Gestión Serv. Agrarios	3.519,89	1.831,34	5.639,54	10.990,77
712.3 Producción Agraria y Gestión Ayudas	9.303,77	5.452,96	18.055,81	32.812,54
712.6 Desarrollo Agroalim. (Fondo Inv. Teruel)	0,00	420,71	0,00	420,71
712.8 Política Agraria Común	140.940,42	60.161,59	204.262,09	405.364,10
714.1 Transferencia de Tecnología Agroaliment.	5.117,68	2.550,99	4.794,34	12.463,01
721.1 Serv. Grales. (Industria, Comer. y Desar.)	2.838,76	1.823,83	11.710,70	16.373,29
722.1 Actuaciones Advas. Sobre la Industria	516,54	250,65	2.801,96	3.569,15
723.1 Fomento Industrial	1.381,81	973,73	7.786,08	10.141,62
731.1 Fomento y Gestión Energética	755,04	500,91	2.636,49	3.892,44
731.2 Apoyo a la Minería	244,20	251,39	343,47	839,06
751.1 Ordenación, Promoc. y Fomen. Turismo	4.767,51	1.555,36	3.981,25	10.304,12
011.1 Amortiz. y Gtos. Financ. Deuda Pública	11.753,96	8.226,11	28.965,22	48.945,28
Total	290.896,17	243.703,74	871.694,34	2.003.017,38

BIBLIOGRAFÍA

- BAREA, J.; CARPIO, M.; DIZY, G.; ANGOITIA, M.; PÉREZ, C., y ABÁSULO, I. (2001): “La Balanza Fiscal de la Comunidad de Madrid”, en MELLA y SANZ (coords.): *La Balanza de Pagos de la Comunidad de Madrid (1995-1998)*, Madrid: Civitas, págs. 249-365.
- BARBERÁN, R. (2001): *Variaciones metodológicas y resultados en el cálculo de balanzas fiscales regionales*. Madrid: Instituto de Estudios Fiscales.
- (2004): “Las balanzas fiscales regionales: inventario de divergencias”, *Papeles de Economía Española*, 99, págs. 40-76.
- CASTELLS, A.; BARBERÁN, R.; BOSCH, N.; ESPASA, M., RODRIGO, F., y RUIZ-HUERTA, J. (2000): *Las balanzas fiscales de las Comunidades Autónomas (1991-1996). Análisis de los flujos fiscales de las Comunidades Autónomas con la Administración Central*. Barcelona: Ariel.
- DE LA FUENTE, A. (2001): “Un poco de aritmética territorial: Anatomía de una balanza fiscal para las regiones españolas”, FEDEA, *Estudios de Economía Española*, núm. 91, (<http://www.fedea.es>).
- LÓPEZ CASASNOVAS, G., y MARTÍNEZ, E. (2000): *La balança fiscal de Catalunya amb l'Administració Central (1995-1998)*. Barcelona: Institut d'Estudis Autònoms, Generalitat de Catalunya.
- SÁNCHEZ MALDONADO, J.; ASENSIO, M.; ATIENZA, P.; AVELLANEDA, P.; GÓMEZ SALA, J. S.; GUARNIDO, A.; HIERRO, L. A.; JAÉN, M.; MOLINA, A.; PATIÑO, D., y TITOS, A. (2002): *Balanzas fiscales de las Comunidades Autónomas con la Administración Central. 1996*. Málaga: Departamento de Hacienda Pública de la Universidad de Málaga.
- URIEL, E. (2001): “Análisis de la incidencia regional de los ingresos y gastos de la Administración Pública Central”, en GONZÁLEZ-PÁRAMO (ed.): *Bases para un sistema estable de financiación autonómica*, Madrid: Fundación BBVA, págs. 109-378.